

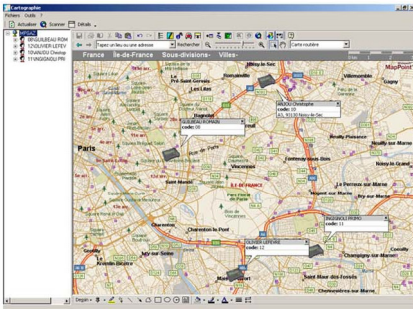

Géolocaliser pour optimiser

Localiser tous "objets" mobiles (véhicules, personnes nomades,...), c'est pouvoir optimiser leurs déplacements. Dans l'objectif d'amélioration de votre productivité, la mise en place d'un système de géolocalisation permet une gestion souple et fiable de leurs déplacements sans intervention extérieure.

(1)



(2)

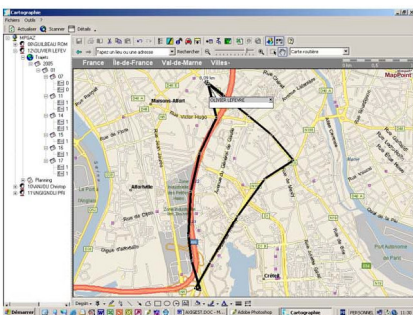

(3)

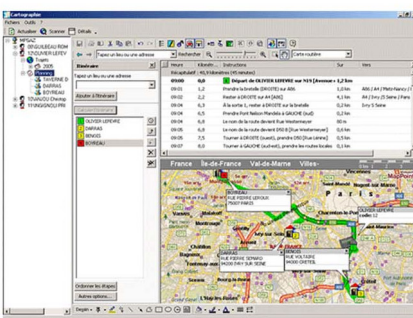

Les principales fonctionnalités

- Visualisation instantanée sur une carte de la position de chaque véhicule ou intervenant (1)
- Localisation des clients
- Suivi de trajet (2)
- Calcul d'itinéraire (3)
- Retrouvez sur votre PDA la remontée de plan et la feuille de route

Les points forts

- Solution GPS par Synchronisation
- Compatibilité avec l'ensemble des produits Axilog (AxiPda, AxiGest, WinSav)
- Système autonome, via un boîtier GPS, ou en complément d'une unité mobile

Les bénéfices

- Maîtrise de l'activité de vos équipes mobiles sur le terrain
- Traçabilité de vos missions et interventions
- Diminution des trajets inutiles ou injustifiés
- Optimisation de l'utilisation des véhicules
- Amélioration de votre réactivité
- Image positive de votre société auprès de vos clients

Les spécificités techniques :

- Au siège : Windows Server 2000 ou versions supérieures / base de données SQL Server / adresse IP fixe / licence Map Point (Microsoft).
- Sur PDA : processeur de 400 Mhz minimum, 128 ou 256 Mo de mémoire, Windows Mobile
- Connexion : GPRS

Avec AxiPda, en complément d'AxiLoc, ouvrez-vous à de nouveaux horizons où toutes les actions seront vérifiables en temps réel, où que vous soyez



Base logicielle des Solutions Mobiles permettant de transmettre et recevoir sur le terrain : ordre de mission, devis, rapports d'intervention factures, bons de commande ...

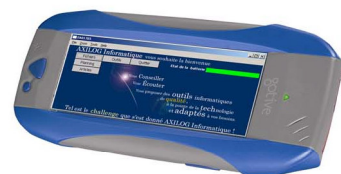

8, Parvis de St Maur - 94100 - Saint Maur des Fossés
Tél. : 01.41.79.31.50 - Fax : 01.43.78.39.23
axilog@axilog.com - www.axilog.com